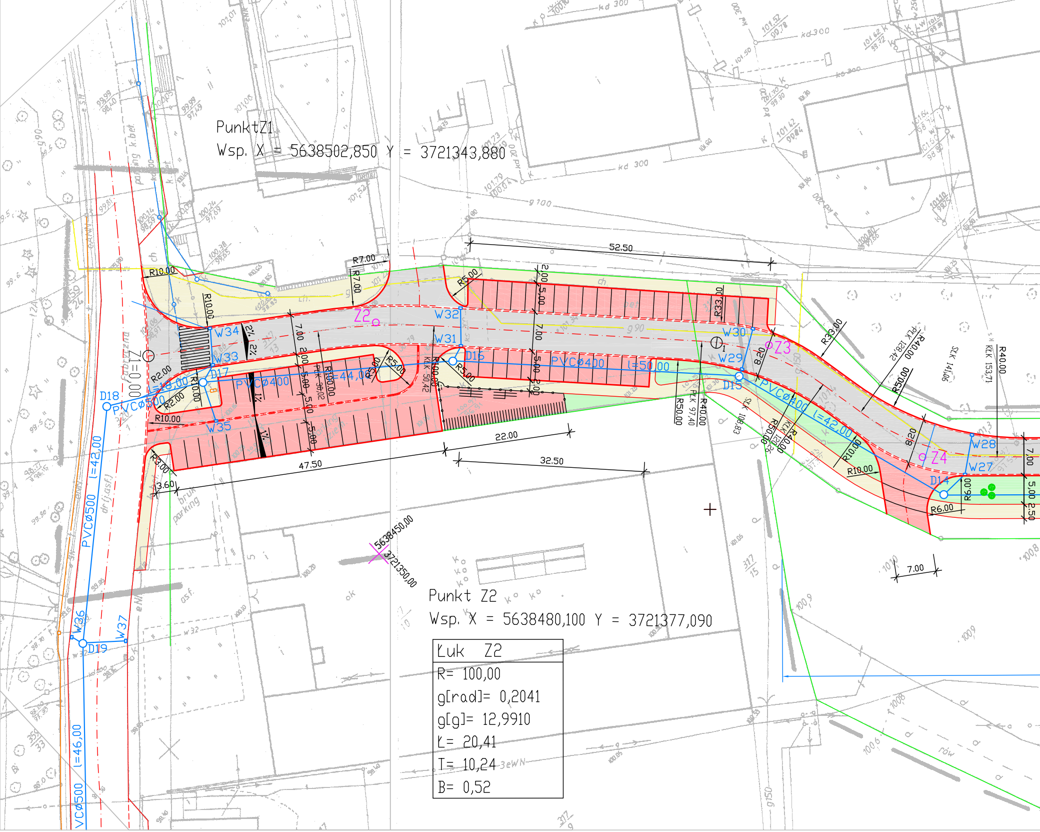
Z2
W32
W31
W34
W33
D17
D18
PVCø500
l=18,00
W35
D16
PVCø400
l=44,00
l=50,00
D15
W30
W29
Z3
PVCø400
l=42,00
W28
W27
Z4
D14
D19
W36
W37
l=42,00
l=46,00
PVCø500
Z1=0,00
52.50
47.50
22.00
32.50
7.00
3.60
R10.00
R7.00
R5.00
R2.00
R3.00
R33.00
R40.00
R50.00
R100.00
R6.00
R10.00
2%
1%
5638450,00
3721350,00
bruk parking
kd 300
g 100

Punkt Z1
Wsp. X = 5638502,850 Y = 3721343,880

Punkt Z2
Wsp. X = 5638480,100 Y = 3721377,090

Łuk Z2
R= 100,00
g[rad]= 0,2041
g[g]= 12,9910
Ł= 20,41
T= 10,24
B= 0,52

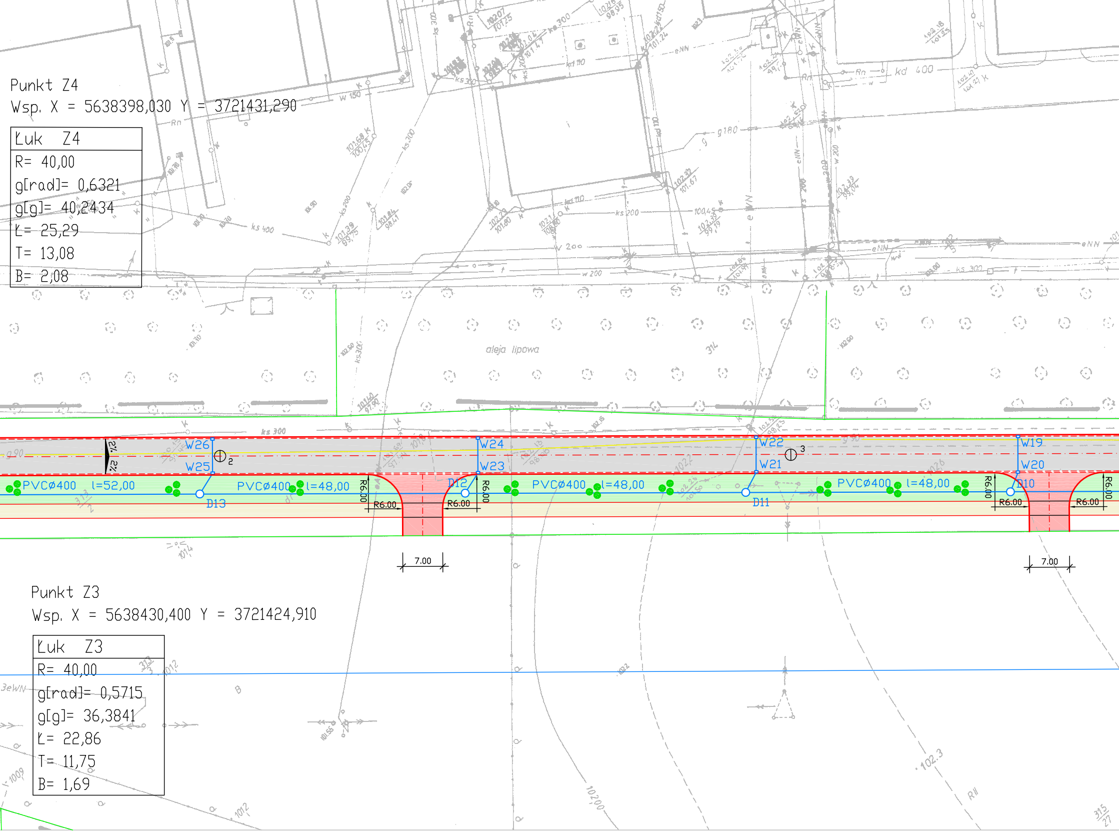
aleja lipowa
2%
2%
W26
W25
W24
W23
W22
W21
W19
W20
PVCø400
l=52,00
PVCø400
l=48,00
PVCø400
l=48,00
PVCø400
l=48,00
D13
D12
D11
D10
R6.00
R6.00
R6.00
R6.00
R6.00
R6.00
R6.00
R6.00
7.00
7.00
2
3
ks 300
ks 400
ks 200
kd 400
w 150
w 200
g 180
eNN
Rn
102.3

Punkt Z4
Wsp. X = 5638398,030 Y = 3721431,290

Łuk Z4
R= 40,00
g[rad]= 0,6321
g[g]= 40,2434
Ł= 25,29
T= 13,08
B= 2,08

Punkt Z3
Wsp. X = 5638430,400 Y = 3721424,910

Łuk Z3
R= 40,00
g[rad]= 0,5715
g[g]= 36,3841
Ł= 22,86
T= 11,75
B= 1,69

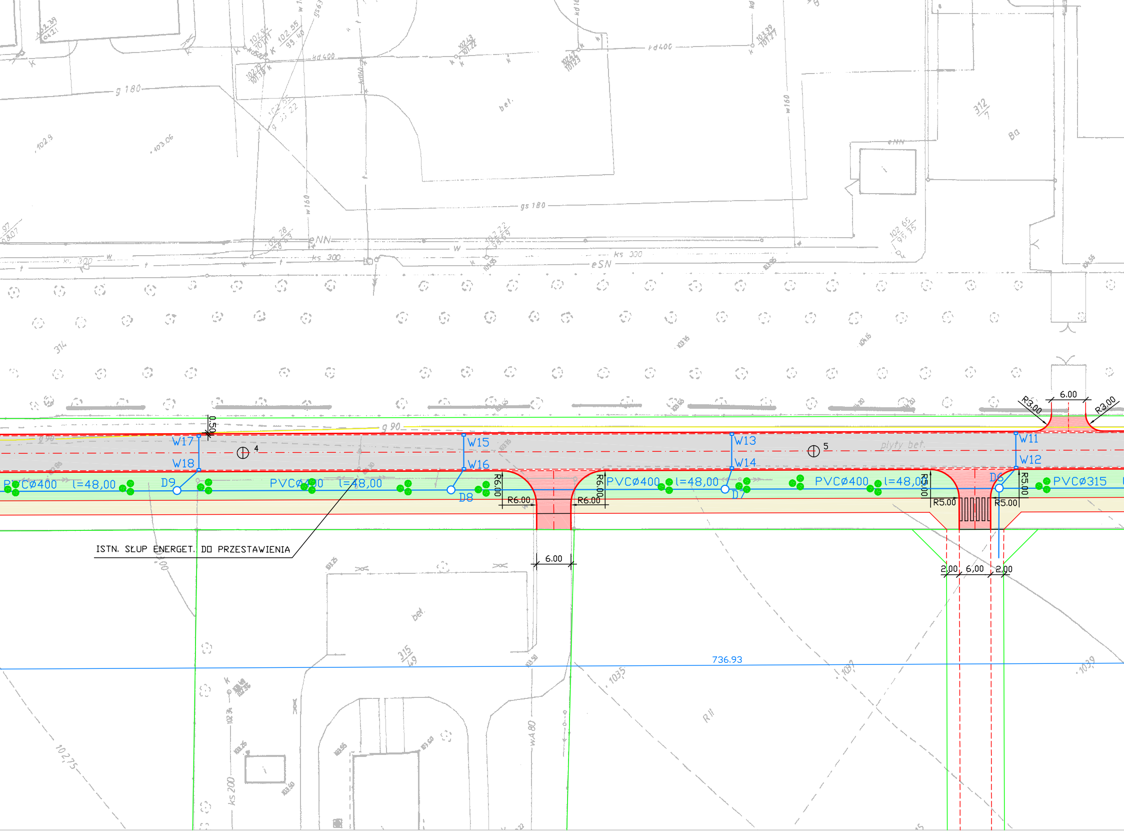
W17
W18
W15
W16
W13
W14
W11
W12
D9
D8
D7
D6
4
5
PVCø400 l=48,00
PVCø400 l=48,00
PVCø400 l=48,00
PVCø400 l=48,00
PVCø315
0.50
R6.00
R6.00
R6.00
R6.00
R5.00
R5.00
R5.00
R5.00
R3.00
R3.00
6.00
6.00
2,00
6,00
2,00
ISTN. SŁUP ENERGET. DO PRZESTAWIENIA
736.93
płyty bet.
g 90
g 180
gs 180
kd 400
kd 400
NN
ks 300
ks 300
eSN
w 160
w 160
bet.
bet.
312/7
315/9
314
ks 200
wA 80
R II
1035
1037
1039

Punkt Z5
Wsp. X = 5637949,630 Y = 3721918,390

Łuk Z5
R= 50,00
g[rad]= 0,5807
g[g]= 36,9665
Ł= 29,03
T= 14,94
B= 2,18

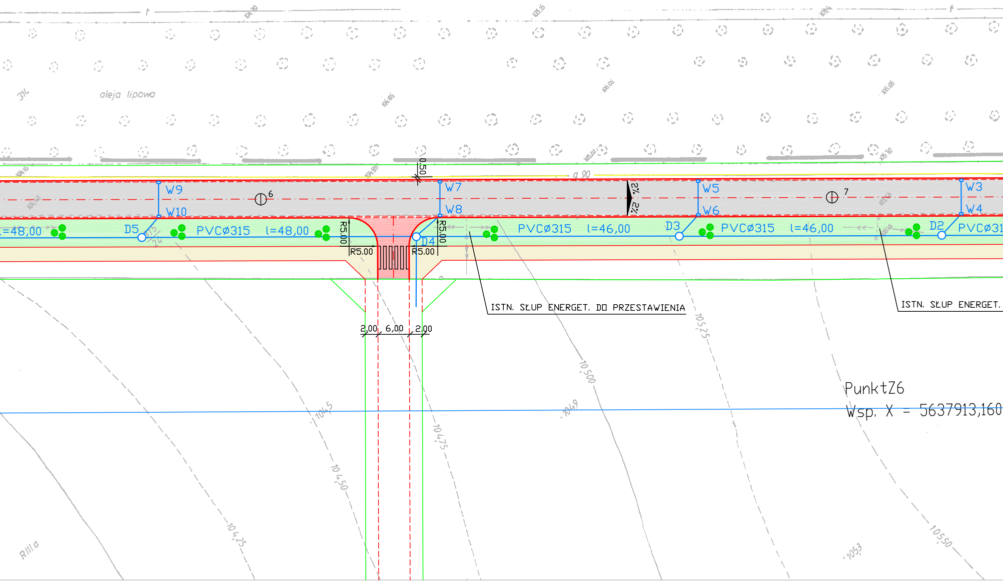
aleja lipowa
0,50
W9
W10
6
W7
W8
2%
2%
W5
W6
7
W3
W4
l=48,00
D5
PVCø315
l=48,00
R5,00
R5.00
D4
R5,00
R5.00
PVCø315
l=46,00
D3
PVCø315
l=46,00
D2
PVCø31
ISTN. SŁUP ENERGET. DO PRZESTAWIENIA
ISTN. SŁUP ENERGET.
2,00
6,00
2,00
105,25
10,500
104,5
104,75
104,50
104,25
105,50
RIIIa

PunktZ6
Wsp. X = 5637913,160

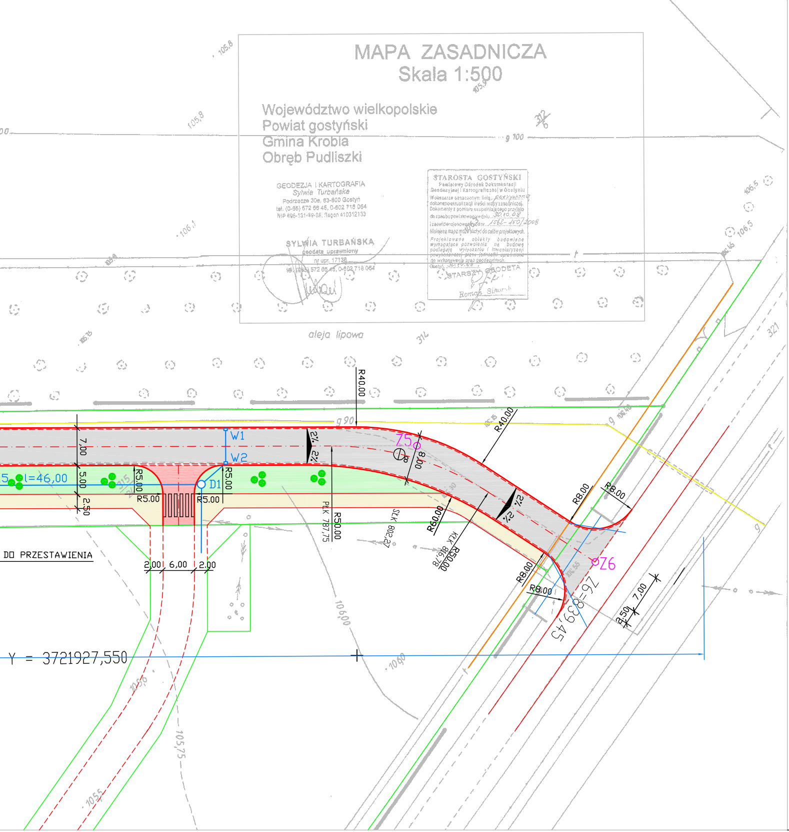
W1
W2
D1
Z5
Z6
R40.00
R40.00
R60.00
R50.00
R500.00
R5.00
R5.00
R8.00
R8.00
R8.00
R8.00
7,00
5,00
2,50
8,00
7,00
2,50
2,00
6,00
2,00
2%
2%
2%
2%
l=46,00
DO PRZESTAWIENIA
PLK 787,75
SLK 802,27
KLK 816,78
Z6=839,45
Y = 3721927,550
aleja lipowa
g 100
g 90
10 600
10 60
105,75
105,8
105,9
106,1
106,5
105,6
105,5
312/6
314
321

MAPA ZASADNICZA
Skala 1:500

Województwo wielkopolskie
Powiat gostyński
Gmina Krobia
Obręb Pudliszki

GEODEZJA I KARTOGRAFIA
Sylwia Turbańska
Podrzecze 30e, 63-800 Gostyń
tel. (0-65) 572 66 45, 0-602 718 064
NIP 696-131-69-08, Regon 410312133

SYLWIA TURBAŃSKA
geodeta uprawniony
nr upr. 17138
tel. (065) 572 66 45, 0-602 718 064

STAROSTA GOSTYŃSKI
Powiatowy Ośrodek Dokumentacji
Geodezyjnej i Kartograficznej w Gostyniu
Wobszarze oznaczonym linią ...czerwoną... dokonano aktualizacji treści mapy zasadniczej.
Dokumenty z pomiaru uzupełniającego przyjęto do zasobu powiatowego w dniu ...30.10.08...
i zaewidencjonowano pod nr ...1562-150/2008...
Niniejsza mapa może służyć do celów projektowych.
Projektowane obiekty budowlane wymagające pozwolenia na budowę podlegają wytyczeniu i inwentaryzacji powykonawczej przez jednostki uprawnione do wykonywania prac geodezyjnych.
Gostyń, ...30.10.08...
STARSZY GEODETA
Roman Sikorski

LEGENDA

▨	PROJ. NAWIERZCHNIA Z BETONU ASFALTOWEGO
▨	PROJ. CHODNIK O NAWIERZCHNI Z KOSTKI BETONOWEJ
🟥	PROJ. NAWIERZCHNIA Z KOSTKI BETONOWEJ
🟩	PROJ. ZIELEŃ NISKA (TRAWNIKI)
---	PROJ. KRAWĘŻNIK BETONOWY 15x30+ŚCIEK
◀	PROJ. SPADKI POPRZECZNE
—	PROJ. KANALIZACJA DESZCZOWA
—	ISTN. KANALIZACJA DESZCZOWA
○ □	ISTN. STUDZIENKI REWIZYJNE I ŚCIEKOWE KANALIZACJI DESZCZOWEJ
D ○ W □	STUDZIENKI REWIZYJNE I ŚCIEKOWE KANALIZACJI DESZCZOWEJ
—	ISTN. GAZOCIĄG
—	ISTN. SIEĆ TELEKOMUNIKACYJNA
∿→	KIERUNEK SPŁYWU WÓD DESZCZOWYCH
●	PROJ. ZIELEŃ ŚREDNIA

USŁUGI PROJEKTOWE, NADZORY BUDOWLANE **R.Ruszkiewicz H.Radolak** ul. A.Bukowieciej 8 64-000 Kościan		
Obiekt	Budowa drogi gminnej w miejscowości Pudliszki	
Inwestor	Gmina Krobia	
Nazwa rysunku	PLAN SYTUACYJNY odc. nr 1	
Projektant	mgr inż. R.Ruszkiewicz nr ewid. upr. 313 / 81 / Lo	
Skala 1:500	data: sierpień 2011 r.	Nr rys. 2a