Załącznik nr 3
do uchwały Nr
RADY MIEJSKIEJ W KROBI
z dnia r.

Załącznik nr 3

KIERUNKI ZAGOSPODAROWANIA PRZESTRZENNEGO GMINY KROBIA

Skala 1: 10000

1 0 1 2 3 4 km

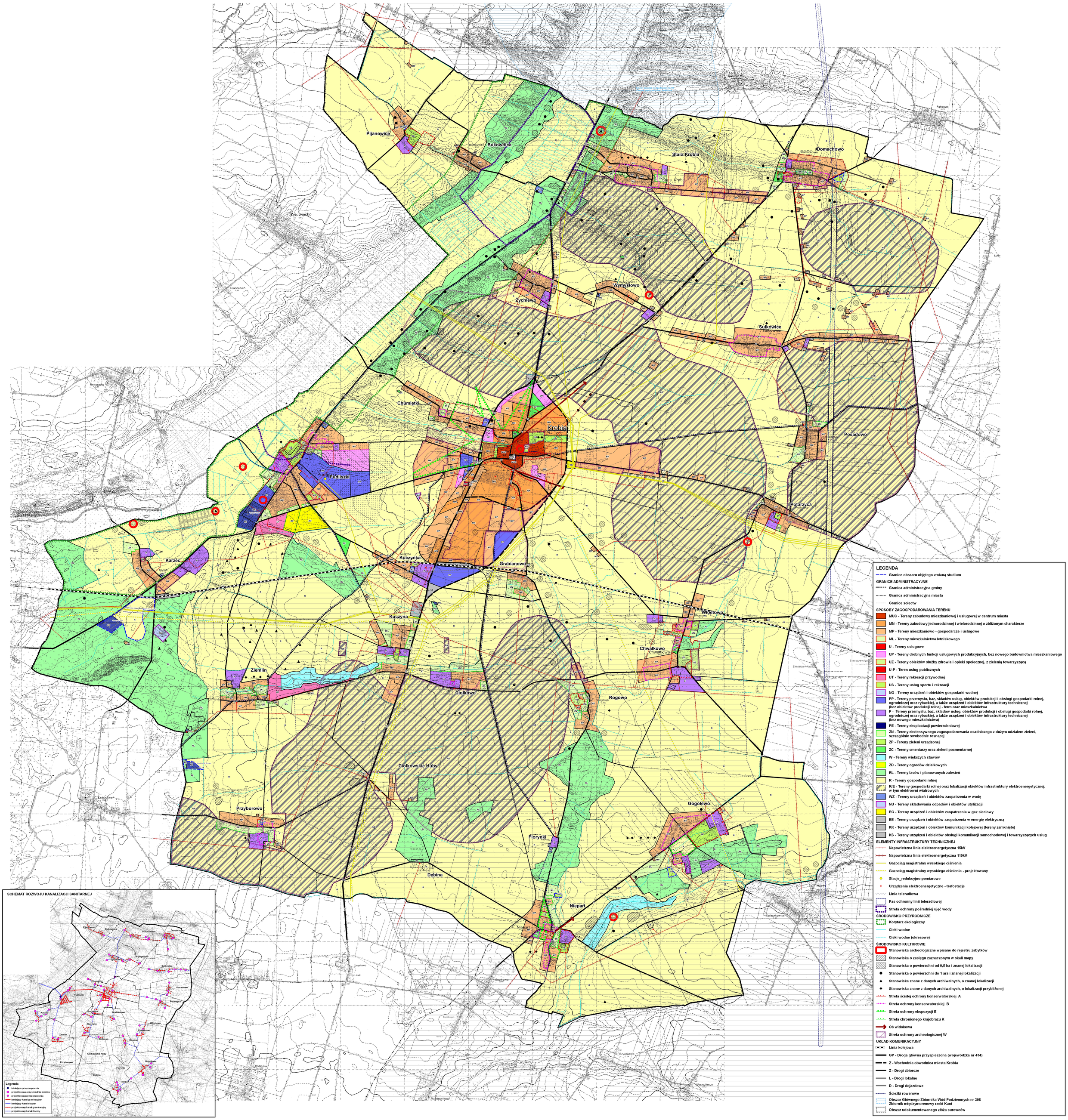

Projekt Zmiany studium uwarunkowań i kierunków zagospodarowania przestrzennego gminy Krobia wyłożony do publicznego wglądu w dniach od 21 lutego 2023 roku do 22 marca 2023 roku